



CUIDADO
POST-OPERATORIO

amoena

Aportando Confianza

Cura Lymph

*fluyendo con
tu cuerpo*

¡NOVEDADES!

LA SOLUCIÓN AMOENA

Cuidado Integral Tras Cirugía Mamaria



LA SOLUCIÓN AMOENA

Amoena es la marca líder mundial en el cuidado de las mamas y somos los creadores de la primera prótesis de mama de silicona. Más de 45 años de experiencia y las más estrictas directrices garantizan la máxima calidad de nuestros productos. Con el fin de apoyar a las mujeres en su camino para recuperarse tras el cáncer de mama, Amoena ofrece una gran diversidad de soluciones de productos que están diseñadas para complementarse entre sí a la perfección. Los productos de Amoena para el cuidado post-operatorio, prótesis de mama y parciales, ropa para el cuidado de la mama están diseñados para apoyar a las mujeres desde su diagnóstico hasta la vuelta a su vida cotidiana y más allá. Lo llamamos **La Solución Amoena**.

AMOENA: NUESTRO COMPROMISO CON LA ALTA CALIDAD

Somos el proveedor de confianza de más de 17.000 distribuidores en todo el mundo, aportando confianza a más de 30 millones de mujeres con soluciones de productos específicos desde 1975: desde el Cuidado Post-Operatorio, las Prótesis de Mama hasta las prendas para el Cuidado de las Mamas.

- ✓ Adaptación Perfecta
- ✓ Tallas inteligentes
Nuestros productos son adecuados para la mayoría de las tallas y siluetas adaptándose también a las pequeñas fluctuaciones corporales
- ✓ Sistema de tallas de eficacia probada
- ✓ Fácil de usar
- ✓ Amplia gama de productos
- ✓ Dispositivo Médico Clase I
- ✓ Libre de contaminantes
- ✓ Oeko Tex 100
- ✓ Sostenibilidad
Utilizamos materiales y materias primas sostenibles siempre que sea posible.
Diseñamos nuestros procesos de trabajo fomentando la máxima sostenibilidad siempre que sea posible.



DONDE COMIENZA LA CICATRIZACIÓN

CUIDADO POST-OPERATORIO DONDE COMIENZA LA CICATRIZACIÓN

Los productos de nuestra gama Cuidado Post-Operatorio han sido desarrollados especialmente para las necesidades de las pacientes para utilizar inmediatamente tras su tratamiento del cáncer de mama. Independientemente del tipo de terapia, nuestros productos acompañan a la paciente en su camino hacia la recuperación.

Cada fase del proceso de cicatrización presenta requisitos y retos únicos. Amoena desea apoyar a la paciente y proporcionarle productos cómodos y fiables, así como garantizar un alto nivel de funcionalidad.

Todos nuestros productos están diseñados para combinarse entre sí con el fin de crear las condiciones óptimas para la recuperación de cada mujer. Nuestra amplia gama de productos se basa en nuestra experiencia en el cuidado de la mama y tiene como objetivo recuperar su confianza desde el primer día.

EL CAMINO DEL PACIENTE

El cáncer de mama es un diagnóstico difícil para las pacientes y sus familiares, porque el cáncer de mama tiene muchas facetas. Por ello, las terapias varían, así como los cuidados posteriores.

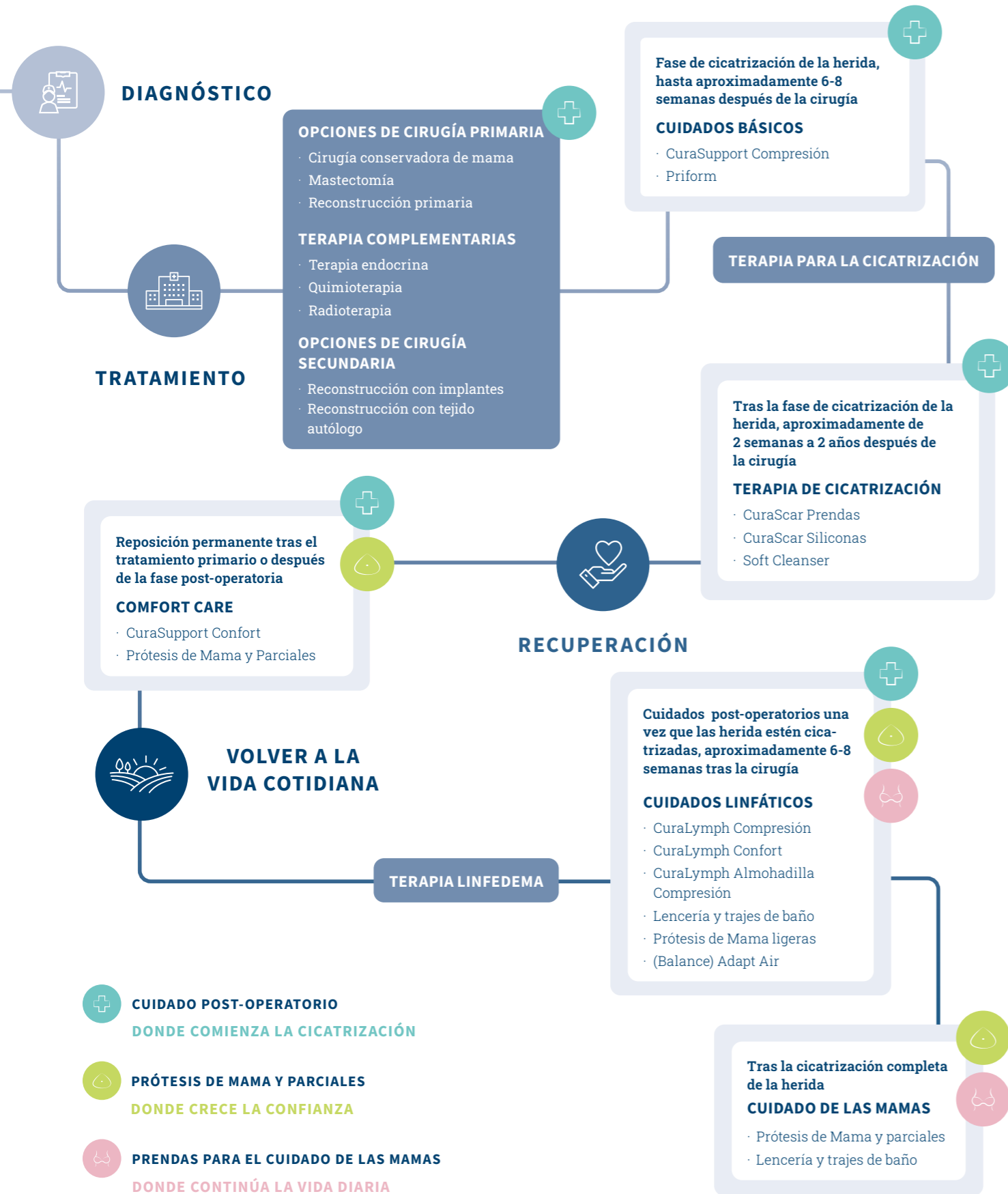

CUIDADO POST-OPERATORIO CONCEPTO DE CUIDADO

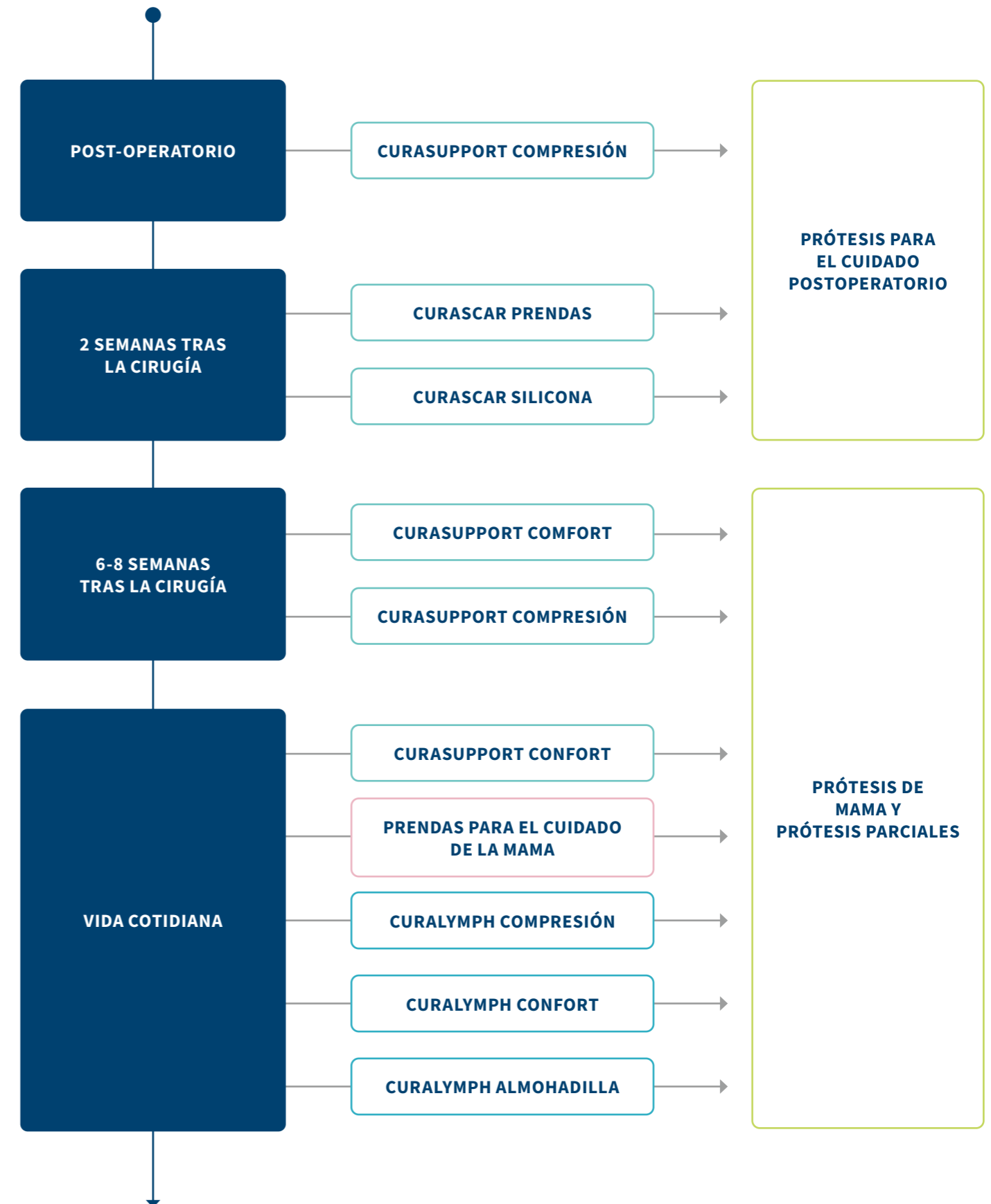

CUIDADO POST-OPERATORIO VISIÓN GLOBAL

CURASUPPORT



**CURASUPPORT
COMPRESIÓN**



**CURASUPPORT
CONFORT**



PRIFORM

CURALYMPH



**CURALYMPH
COMPRESIÓN**



**CURALYMPH
CONFORT**



**CURALYMPH
ALMOHADILLA COMPRESIÓN**

CURASCAR



CURASCAR PRENDAS

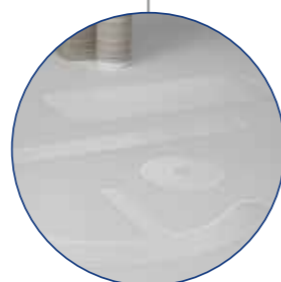

CURASCAR SILICONA

GAMA DE PRODUCTOS AMOENA

La oferta satisface las necesidades: los productos perfectos para cada mujer

Con nuestras gamas Amoena, encontrará el producto adecuado para sus clientas. Personalizado y adaptado a sus necesidades y deseos.



| | PREMIUM | AVANZADO | BÁSICO |
|---|--|--|---|
| CARACTERÍSTICAS | <p>Calidad excepcional y productos innovadores.</p> <p>Nuestros productos representan la más elevada calidad y el cuidado más personalizado disponibles en el mercado.</p> | <p>Diseño funcional y materiales seleccionados para ofrecer una experiencia de máxima calidad.</p> <p>Los productos se centran en el cuidado basado en las necesidades con la ayuda de tecnologías de fabricación innovadoras.</p> | <p>La excelente calidad de Amoena que esperas a precios asequibles.</p> <p>Nuestros productos cubren sus necesidades básicas de cuidado sin comprometer los materiales, la elaboración o el diseño.</p> |
| Efectividad médica completa | ✓ | ✓ | ✓ |
| Confort óptimo | ✓ | ✓ | ✓ |
| Atención especial para productos fuera de garantía | ✓ | ✓ | ✗ |
| Funciones Especiales | ✓ | ✓ | ✗ |
| Personalizable | ✓ | ✗ | ✗ |
| Características especiales | ✓ | ✗ | ✗ |

LINFEDEMA TRAS EL TRATAMIENTO DEL CÁNCER DE MAMA

El objetivo es ofrecer una atención integral a las mujeres con cáncer de mama.

En toda operación de mama se desarrolla un edema post-operatorio. Dependiendo del tipo de cirugía y del tratamiento posterior (por ejemplo, cirugía de cáncer de mama con extirpación de ganglios linfáticos y/o radiación), también puede desarrollarse un linfedema crónico.

Muchas pacientes desarrollan linfedema secundario sin darse cuenta. El hecho de que las pacientes reconozcan estos síntomas en una fase temprana y actúen en consecuencia es nuestro mayor objetivo y, en nuestra opinión, la mejor oportunidad de mejorar notablemente la calidad de vida de las afectadas. Durante la fase de formación del edema y para evitar la acumulación de líquido, se suelen utilizar camisetitas o sujetadores de compresión.¹

INCIDENCIA²

Linfedema secundario tras el tratamiento del cáncer de mama

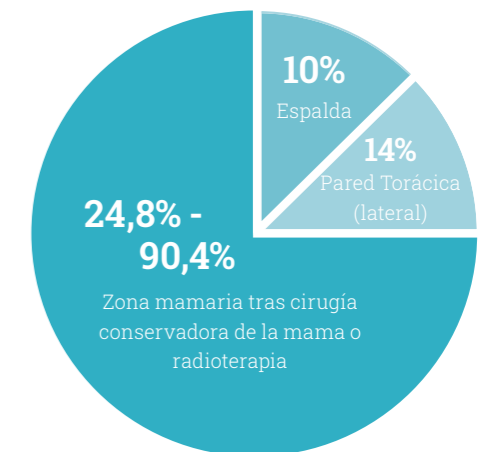

Información Importante

Los factores que favorecen el linfedema pueden ser:

- El número de ganglios linfáticos extirpados o por irradiación del sistema linfático
- La cirugía mamaria con complicaciones como infecciones de la herida, erisipela, necrosis y fibrosis
- Sujetadores que oprimen o quedan holgados
- Metástasis
- Complicaciones en la cicatrización

¹ cf. Journal Lymphology 53 (2020) 3-19; The diagnosis and treatment of peripheral lymphedema: 2020 consensus document of the international society of lymphology.

² cf. Abouelazayem, M., Elkorety, M., & Monib, S. (2021). Breast Lymphedema After Conservative Breast Surgery: An Up-to-date Systematic Review. Clinical breast cancer, 21(3), 156-161. <https://doi.org/10.1016/j.clbc.2020.11.017>



Karin – Modelo superviviente de cáncer de mama



Cuidados post-operatorios una vez que las heridas estén cicatrizadas, aproximadamente 6-8 semanas tras la cirugía

- CuraLymph Compresión
- CuraLymph Confort
- CuraLymph Almohadilla Compresión
- Lencería y trajes de baño
- Prótesis de Mama ligeras
- (Balance) Adapt Air

AMOENA CUIDADO LINFÁTICO

La propuesta de Amoena para el Cuidado Linfático es ideal para pacientes después de la terapia de cáncer de mama y con enfermedad linfática leve en la zona torácica y/o mamaria.

Nuestro concepto de cuidado combina productos de la gama Cuidado Post-Operatorio, Prendas Para el Cuidado de las Mamas y Prótesis de Mama y Parciales. Nuestras soluciones de productos se complementan de forma excelente y contribuyen a un cuidado integral.

CUIDADO POST-OPERATORIO

- CuraLymph Compresión Soporte de mama para afectación Linfática: Lymph Flow SB FC, Lymph Flow Long SB FC
- CuraLymph Confort: Liane Top, Linda Soft Bra
- CuraLymph Complementos: Almohadilla de Compresión

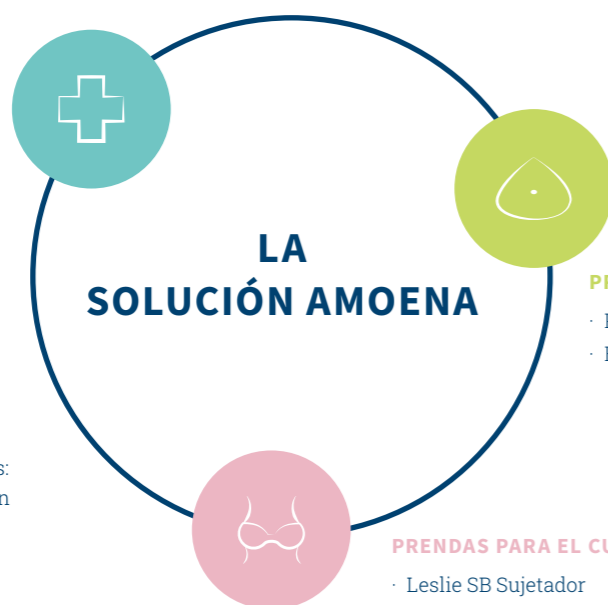

PRÓTESIS DE MAMA Y PARCIALES

- Prótesis de Mama Ligeras
- Balance Adapt Air

PRENDAS PARA EL CUIDADO DE LAS MAMAS

- Leslie SB Sujetador
- Lagos Tankini &
- Bermuda Natación

Los productos **CuraLymph Comfort** y las prendas para el **Cuidado de las Mamas** están diseñadas para evitar el bloqueo del drenaje linfático, por picos de presión o constricciones. Junto con la prótesis de mama Adapt Air o nuestras prótesis de mamas ligeras prótesis mamarias, hacen que estos productos conformen una solución ideal para las pacientes con edemas leves.

Con las prendas de la línea **CuraLymph Compresión** se complementa la gama de productos existente y se ofrece cuidados a la paciente de acuerdo con los protocolos terapéuticos. La compresión médica favorece el drenaje linfático aumentando la presión intersticial. Esto es ideal en caso de formación de edema en la zona de la pared torácica y/o del tórax. La presión externa, en combinación con el movimiento de la zona torácica, tiene un efecto positivo en la reducción de la linfa con elevado contenido proteínico, ya que esta presión activa el sistema linfangiomotor.¹

¹ cf. Hansdorfer-Korzon et al., Relevance of low-pressure compression corsets in physiotherapeutic treatment of patients after mastectomy and lymphadenectomy, Patient Preference and Adherence 2016:10 1177-1187

Karin – Modelo superviviente de cáncer de mama



Indicaciones de CuraLymph Compresión:

Daños en la función/estructura vascular venosa/linfática del tórax y/o de la mama (por ejemplo, ostoperatorio/postruma, edema debido a inmovilización) con inflamación de leve a moderada, riesgo de edema de leve a moderado, sensación de pesadez, reducción del edema y alivio de las molestias y el dolor.



IMAGE VIDEO

NOVEDADES 2023

AMOENA CUIDADO LINFÁTICO CURALYMPH COMPRESIÓN

Ortesis de Compresión

LYMPH FLOW LONG
SB FC



Tejido Texturizado

Tallas:

S, M, L, XL, 2XL

Composición:

89% Poliamida, 11% Elastano



44813
blanco



44815
negro

Características | Beneficios

- **Tirantes anchos ajustables | banda ancha integrada en el sujetador**
Garantiza un alto nivel de confort al aliviar los hombros. Evita que se clave en la piel, sin afectar el drenaje linfático.
- **Compresión médica efectiva**
Favorece el drenaje linfático aumentando la presión intersticial ideal para edemas en la pared torácica y/o mamaria.
- **Tejido texturizado sobre la piel**
Proporciona un efecto de masaje y drenaje sobre el tejido fibroso y los vasos linfáticos menores, lo que mejora el drenaje linfático y favorece la cicatrización.
- **Ajuste largo con banda elástica de punto bajo el pecho**
Ideal para envolver la zona torácica y lograr una compresión total de 360 grados. La suave banda bajo el pecho evita las marcas de presión y la irritación de los tejidos.
- **Acabados suaves y gran cobertura en la zona del cuello y los brazos**
Ideal para pieles sensibles y dañadas.
- **Escote alto en la espalda**
Proporciona cobertura y sujeción para garantizar un ajuste cómodo.
- **Bolsillos sin costuras integrados**
Crea una silueta uniforme y sujeta las prótesis de mama o parciales en su sitio.
- **Cierre frontal mediante corchetes**
Permite ajustar el ancho fácilmente para adaptar la compresión y crear el ajuste perfecto (por ejemplo, en caso de fluctuaciones de peso)



Aurélie – Modelo superviviente de cáncer de mama

Consejo del Experto:

Lymph Flow Long SB FC ofrece un alto nivel de cobertura, siendo muy adecuado para edemas en la pared torácica y/o dorsal, proximal o edema axilar acentuado.

LYMPH FLOW CIERRE FRONTAL (SB FC)



Innovación
(3D Bonding Technology)

Tallas:

S, M, L, XL, 2XL, 3XL

Composición:

50% Poliamida, 38% Silicona,
11% Elastano, 1% Polipropileno



44814
blanco



44816
negro

Características | Beneficios

• Innovadora tecnología de entrelazado

Proporciona costuras planas, evita cortes para no interferir con el sistema linfático superficial. El material combinado con la tecnología de unión da como resultado una mayor rigidez del material, ideal para mantener la presión sobre el cuerpo desde el exterior

• Tirantes anchos

Garantiza un alto nivel de confort, alivio de los hombros, además el tejido disminuye la presión sobre la piel favoreciendo el drenaje linfático

• Compresión médica efectiva

Favorece el drenaje linfático aumentando la presión intersticial ideal para edemas en la pared torácica y/o o mamaria

• Innovadora tecnología SensElast en los paneles laterales y espalda

La tecnología de impresión 3D unida a la tecnología de entrelazado crean un estampado texturizado que interactúa con el movimiento del cuerpo creando un ligero efecto de masaje. Ideal para favorecer el flujo linfático y reducir el tejido fibroso.

• Espalda y laterales altos

Más sujeción y, por tanto, mayor comodidad.

• Copas preformadas con bolsillos sin costuras integrados

Mantienen las prótesis mamarias o parcial en su sitio y además de simular cualquier asimetría.

• Cierre frontal mediante cremallera y cierre magnético

Para un manejo mucho más fácil, ideal para pacientes con alteraciones sensoriales en los dedos

• Tirantes autoadhesivos ajustables

Fácil de ajustar gracias a un cierre autoadherente muy fino, que permite la prenda pase desapercibido

Consejo de cuidados:

Lymph Flow SB es ideal para el edema mamario o si la progresión de la enfermedad requiere mayor firmeza. Mediante el uso y lavado diarios, el tejido se adapta al cuerpo



Aurélie – Modelo superviviente de cáncer de mama



Información Importante

La tecnología 3D SensElast es un proceso innovador que estructura el tejido de los laterales y la espalda. Los relieves se apoyan suavemente sobre la piel, proporcionando un efecto de masaje, en Interacción con el movimiento del cuerpo.

LYMPH FLOW ALMOHADILLA DE PRESIÓN



**Superficie
Texturizada**



020
transparente

Tallas:

talla única: 100 mm x 110 mm

Composición:

90% Polidimetilsiloxano, 10% TPU

Características | Beneficios

- **Almohadilla de silicona para la fosa axilar, rectangular (silicona médica, biocompatibilidad probada según ISO 10993)**
Ideal como complemento a la prenda, de este modo se puede aumentar la presión de forma localizada, contribuyendo a un mayor apoyo a la terapia para el edema de manera focalizada.
- **Superficie texturizada**
Favorece un ligero efecto de masaje y ayuda a aflojar del tejido fibrótico, así como un ligero masaje sobre las cicatrices.
- **Lavable y reutilizable**
Fácil de limpiar para uso diario

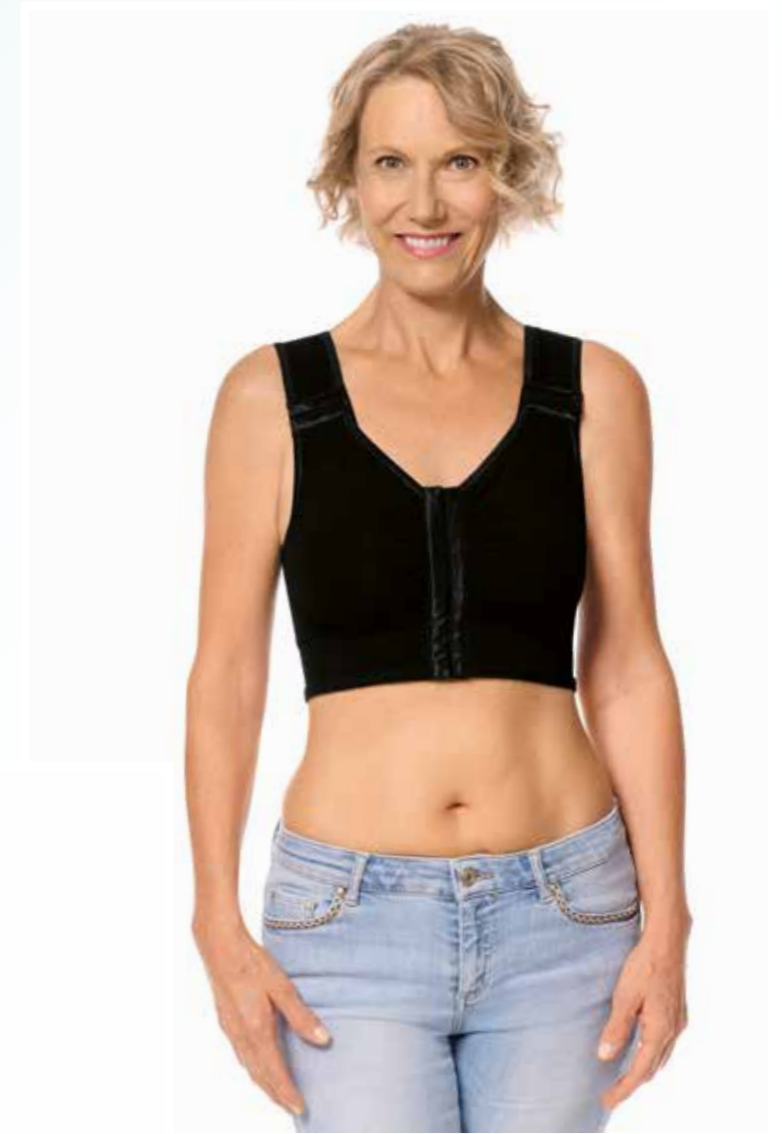

CUIDADO LINFÁTICO

CURALYMPH CONFORT

Tejidos y sujetadores especiales para aliviar la presión

LIANE

Camiseta

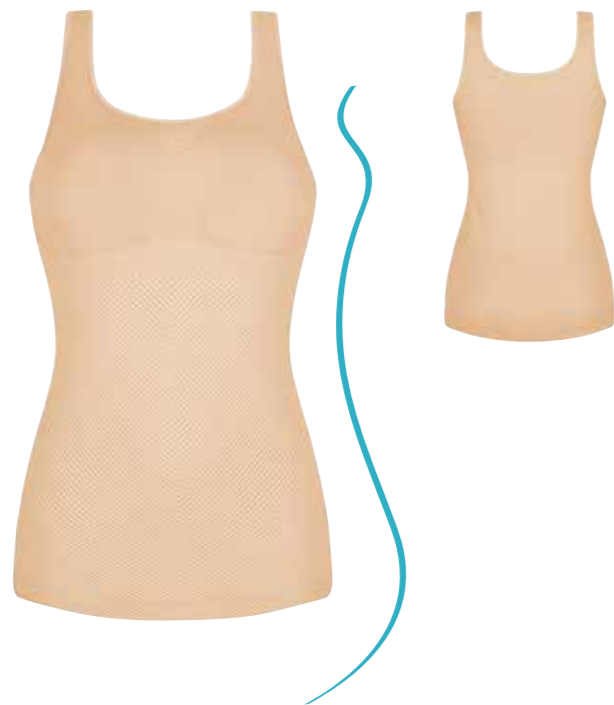

Tallas:
S, M, L, XL, 2XL, 3XL

Composición:
56% Poliamida, 36% Poliéster, 8% Elastán



44812
arena/arena claro

Características | Beneficios

- **Tirantes anchos y acolchados | banda bajo busto integrado**
Alto nivel de confort, alivio de los hombros, evita presión sobre la piel a través del tejido, favoreciendo el drenaje linfático
- **Ligero efecto moldeador**
Alto nivel de confort en caso de edema leve
- **Tejido estructurado**
Ligero efecto de masaje
- **Escote más alto en la espalda**
Alto nivel de confort, alivio de los hombros, evita cortes en la piel a través del tejido, para no impedir el drenaje linfático
- **Copas con Bolsillos integrados en**
Para sujetar las prótesis mamarias y parciales en su sitio, disimulando cualquier asimetría
- **Longitud que abraza las caderas**
Ideal para actividades físicas y para el descanso nocturno

LINDA

Sujetador Suave

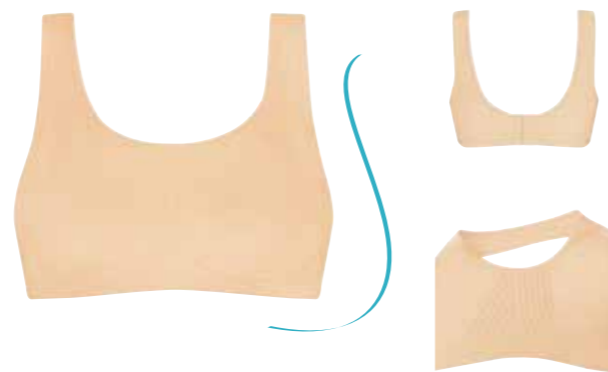

Tallas:
S, M, L, XL, 2XL, 3XL

Composición:
67% Poliamida, 33% Elastán



44811
arena

Características | Beneficios

- **Innovadora tecnología entrelazado**
Costuras planas evitan presión sobre la piel, favoreciendo el drenaje linfático
- **Tirantes anchos**
Alto nivel de confort, alivio de los hombros, además el tejido disminuye la presión sobre la piel favoreciendo el drenaje linfático
- **Innovadora tecnología SensElast® en los paneles laterales**
Mantiene un ligero efecto de masaje en combinación con el movimiento
- **Corte más alto en los laterales y en la espalda**
Mayor soporte por lo tanto un mayor nivel de confort
- **Cierre de la espalda altamente acolchado**
Buena cobertura, por lo tanto mayor comodidad



Información Importante

La tecnología SensElast® es una innovadora tecnología 3D que une materiales sin costuras. Se puede lograr una amplia gama de efectos - desde acabados sin costuras hasta superficies texturizadas.

Cura Lymph
fluyendo con
tu cuerpo

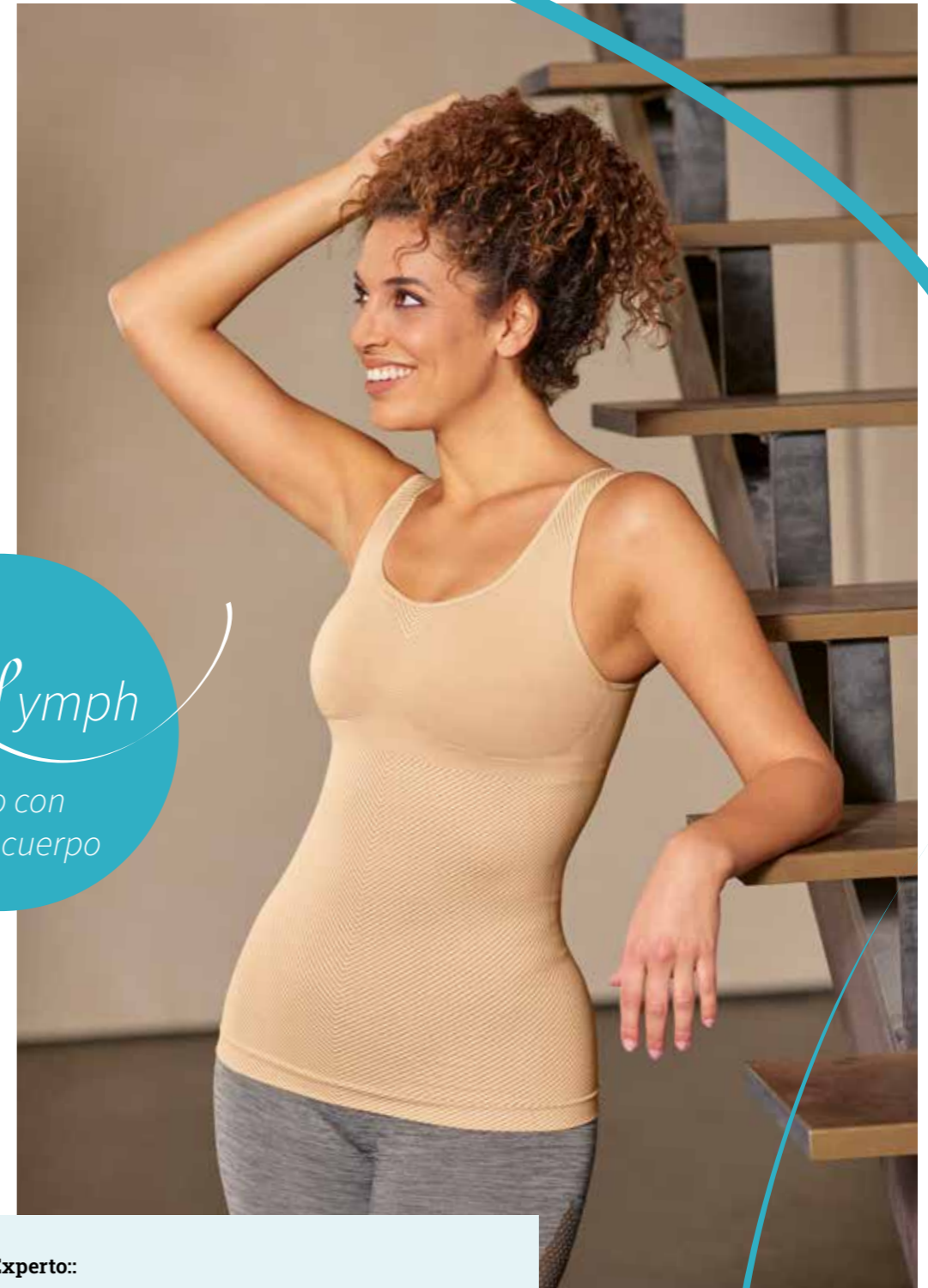

Consejo del Experto::

- Los picos de presión o constricciones ocasionadas por los tirantes y bajos de las prendas pueden bloquear el drenaje linfático
 - Los tirantes anchos y acolchados son ideales
 - Los puños suaves y de gran cobertura garantizan un alto nivel de confort
- El movimiento es importante en la terapia del linfedema
 - Los productos con un ligero efecto moldeador y tirantes anchos y acolchados son ideales para las actividades



Karin – Modelo superviviente de cáncer de mama

LESLIE

Sujetador Suave



44847
arena

Tallas:
75 – 125 A, B, C, D, E; 75 – 120 F; 75 – 115 G

Composición:
88% Poliamida, 12% Elastán

Características | Beneficios

- **Tejido estructurado que incluye bolsillos**
Ligero efecto de masaje
- **Copas diseñadas especialmente para tallas grandes**
Cuidados óptimos especialmente para las usuarias con mamas más voluminosos
- **Zonas laterales y espalda con ancho especial**
Máxima comodidad de uso, incluso debajo de cualquier tipo de prenda de ropa
- **Tirantes anchos y acolchados**
Alto nivel de confort, alivio de los hombros, además el tejido disminuye la presión sobre la piel favoreciendo el drenaje linfático
- **Cierre de la espalda muy acolchado**
Buena cobertura, aumentando la comodidad

PRENDAS PARA ACTIVIDADES ACUÁTICAS

Nuestras prendas para el cuidado de las mamas promueven un enfoque holístico con ajustes y acabados que alivian

LAGOS

Tankini

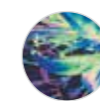

71666
negro / multi

Tallas:
38 – 56 B, C, D, E

Composición:
68% Poliamida, 32% Elastán

Características | Beneficios

- **Corte ajustado y tejido moldeador**
Efecto moldeador suave
- **Escote alto**
Oculta las irritaciones de la piel o las cicatrices
- **Espalda con escote alto y tirantes anchos**
Alto nivel de confort, alivio de los hombros, el tirante no oprime favoreciendo el drenaje linfático
- **Ideal para tallas grandes**
Favorece a todas las siluetas
- **Tejido con factor de protección solar extra alto 50+**
Protección adicional de la piel y las cicatrices
- **LYCRA® XTRA LIFE™**
Mezcla de fibras de alta calidad que ofrecen un ajuste y una retención de la forma que perdura en el tiempo
- **Sujetador incorporado con bolsillos bilaterales en las suaves copas acolchados**
Sujeción segura de las prótesis de mama o parcial y disimula cualquier asimetría

LAGOS

Bermuda-Natación



71667
negro

Tallas:
38 – 56

Composición:
68% Poliamida, 32% Elastán

Características | Beneficios

- **Negro clásico**
Más opciones para combinar la bermuda con otras camisetas de la colección
- **Tejido moldeador**
Ligero efecto moldeador
- **Confección de la bermuda**
La mejor cobertura posible, no oprime favoreciendo el drenaje linfático
- **Ideal para tallas grandes**
Favorece a todas las siluetas
- **Tejido con factor de protección solar extra alto 50+**
Protección adicional de la piel y las cicatrices
- **LYCRA® XTRA LIFE™**
Mezcla de fibras de alta calidad que ofrecen un ajuste y una retención de la forma que perdura en el tiempo

Nota importante:

El ejercicio es muy importante para la terapia y también para la profilaxis de una dolencia linfática. La natación es especialmente útil: la presión del agua y el movimiento estimulan el drenaje linfático.

CUIDADO LINFÁTICO

PRÓTESIS DE MAMA Y PARCIALES

En el caso del linfedema, resulta beneficioso minimizar la presión sobre los hombros con el fin de evitar cualquier obstrucción adicional que dificulte el drenaje linfático. Nuestras **prótesis ligeras son desde un 25% o un 40% más ligeras** que las prótesis de peso estándar. Debido a la reducción de peso, hay menos tensión sobre los tirantes del sujetador – **evitando presión no deseada y en consecuencia ayuda a reducir el bloqueo del drenaje linfático**. Por este motivo, son percibidos por las mujeres con linfedema torácico tras cirugía mamaria, como especialmente agradables de llevar.

Adapt Air es la prótesis de mama más moderna existente hoy en día, siendo el estandarte de oro para el cuidado de las mamas

Nuestra innovadora y premiada prótesis de mama **Adapt Air** permite una adaptación del volumen gracias a la tecnología de cámara de aire integrada y su cara interior adaptable. Especialmente beneficiosa para los casos de linfedema en la zona torácica y las fluctuaciones circunferenciales resultantes al permitir una **adaptación sencilla del volumen para un ajuste perfecto**.

Gracias a la reducción de peso entre el 25% y el 40%, la prótesis de mama Adapt Air es especialmente cómoda de llevar.

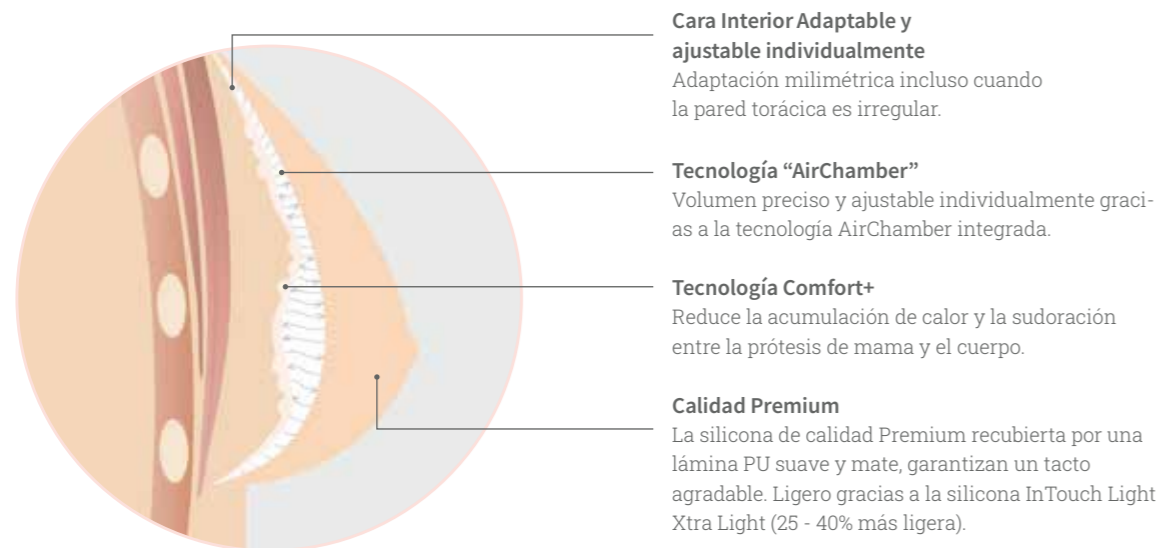

Nota importante



Nuestra innovadora Adapt Air también está disponible como Prótesis Parcial para compensar cualquier asimetría mamaria: **Balance Adapt Air**



ADAPT AIR





BALANCE ADAPT AIR

Prótesis Parcial con cara interior adaptable

| Imágen | Nombre del Producto | Ref. | Forma | Grosor | Adecuado para la diferencia entre las copas | Tallas | Colour |
|---|----------------------|------|-------|----------------------------------|--|--------|--------|
|  | Balance Adapt Air MD | 233 | Delta | Medio/volumen adaptable | de 1 a 2cm und >2 cm | 2-12 | Marfil |
|  | Balance Adapt Air SV | 234 | Varia | Forma especial/volumen adaptable | Método „diferencia entre las copas“ no aplicable | S-XL | Marfil |

ADAPT AIR

Prótesis de Mama con cara interior adaptable

| Imágen | Nombre del Producto | Ref. | Perfil | Peso | Forma | Tallas | Colour |
|---|--------------------------------------|------|-----------|--------|-------|--------|--------------------------------|
|  | Adapt Air Xtra Light 1S ^N | 328 | 1 - bajo | - 40 % | S | 1-14 | Marfil |
|  | Adapt Air Xtra Light 2S ^N | 326 | 2 - medio | - 40 % | S | 1-14 | Marfil Moreno bajo petición |
|  | Adapt Air Light 1S ^N | 329 | 1 - bajo | - 25 % | S | 1-14 | Marfil |
|  | Adapt Air Light 2S ^N | 327 | 2 - medio | - 25 % | S | 1-14 | Marfil |



Más información sobre la innovadora Adapt Air



VER VÍDEO TUTORIAL



IMAGEN DE VIDEO





- Cirugía conservadora de mama
- Mastectomía
- Reconstrucción Primaria

Fase de cicatrización de la herida, hasta aproximadamente 6-8 semanas después de la cirugía

- CuraSupport Compresión
- Priform



ATENCIÓN PRECOZ TRAS CIRUGÍA DE CÁNCER DE MAMA

La cirugía suele ser el tratamiento principal del cáncer de mama. Siendo la terapia conservadora de la mama (TCM) el procedimiento estándar. No obstante, las opciones de tratamiento varían mucho dependiendo de la fase de la enfermedad.

La proporción de mastectomías ha disminuido al 30%. Un 70% de mujeres se someten a tratamientos conservadores de la mama.

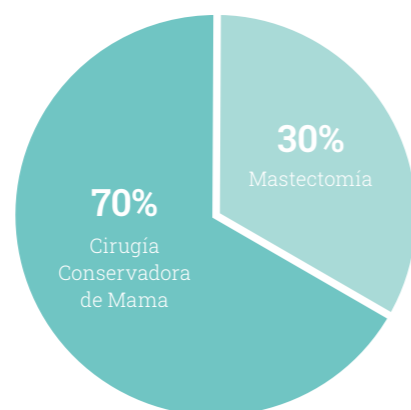

Todas las técnicas quirúrgicas se adaptan individualmente a la paciente y a su tipo de cáncer. Sin embargo, todas las operaciones tienen un factor en común: la reacción física a este tipo de intervenciones.

- Hinchazón, al aumentar la circunferencia de la zona lesionada
 - Lesión de las fibras nerviosas, que pueden reaccionar a la más mínima irritación y causar dolor tras la operación.
 - Alteraciones sensoriales y dolor en las terminaciones nerviosas
 - Tensión en la espalda
 - Riesgo alto de edema.
- Esto puede provocar limitaciones en la calidad de vida de la paciente y complicar su situación postoperatoria

AMOENA CURASUPPORT COMPRESIÓN PRIMEROS CUIDADOS

Amoena es consciente de las circunstancias especiales que se dan durante este periodo y ha desarrollado sujetadores especialmente para la primera fase después de la operación, con el fin de proporcionar un cuidado individualizado a las mujeres según sus necesidades. Las prendas de compresión están diseñadas para mantener el pecho operado inmóvil y/o estabilizado durante la fase de cicatrización tras la operación de mama.

Información Importante sobre las prendas de compresión:

- Pueden favorecer la cicatrización de las heridas tras una cirugía de mama
- Pueden estabilizar la forma y la función de la mama operada
- Pueden proteger el tejido cicatricial sensible y reducir la irritación
- Pueden minimizar el riesgo de edema postoperatorio
- Pueden reducir la hinchazón/dolor postoperatorio.
- Pueden evitar la irritación de la piel
Skin irritation can be avoided

Consejo:

También es posible que la pérdida de la mama provoque una mala postura de la parte superior de la columna y los hombros, ya que el cuerpo tiende a compensar la pérdida de peso, a menudo unilateral. En consecuencia puede causar tensión y acortamiento de los músculos. En este caso, se puede utilizar una prótesis de mama temporal durante la fase primaria inmediatamente después de la operación.

Leyla



NIVEL BAJO DE COMPRESIÓN

- Una zona de compresión especial estabiliza la mama sin aplicar presión directa sobre la superficie mamaria.
- Las zonas de compresión especiales con una ligera compresión en las zonas lateral y espalda pueden favorecer el drenaje linfático y el proceso de cicatrización.

Sina



NIVEL MEDIO DE COMPRESIÓN

- Inmovilización y estabilización de la mama mediante zonas de compresión especiales en la zona inferior de la copa.
- Las zonas de compresión especiales en las zonas lateral y espalda pueden favorecer el drenaje linfático y el proceso de cicatrización

Pamela



NIVEL ALTO DE COMPRESIÓN

- Inmovilización y estabilización de la mama mediante la compresión de toda su superficie.
- Un nivel alto de compresión y la disposición especial de las zonas tejidas favorecen el drenaje linfático.

Los sujetadores de compresión Amoena CuraSupport están:

- Desarrollados en colaboración con cirujanos
- Fabricados con materiales certificados Oeko-Tex, libres de contaminantes
- Libre de Látex

CURASUPPORT COMPRESIÓN



Karin – Modelo superviviente de cáncer de mama

LEYLA

Ortesis de suspensión
compresión baja

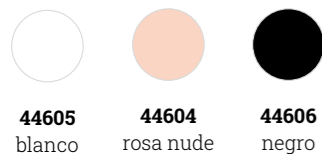

Tallas:
70/75 – 120/125, Copas Universales
Composición:
49% Poliamida, 43% algodón, 8% Elastán

Características | Beneficios

- **Tecnología de punto circular sin costuras**
Favorece el proceso de cicatrización sin irritar la piel.
- **Compresión Nivel Bajo**
Estabiliza y da soporte a la zona mamaria. Ideal para aquellas pacientes que no toleran una compresión alta, tienen una afectación linfática, o que por prescripción médica está indicada una prenda de compresión baja.
- **Compresión circular sin costuras alrededor de la mama**
Estabiliza la zona sin compresión directa sobre la zona mamaria. Ideal también para reconstrucción del pezón
- **Proceso de prelavado con tratamiento anti-bacteriano**
Apto para uso en un entorno clínico
- **Copas con Bolsillos sin costuras integrados**
Para una sujeción segura de la prótesis post-operatorio o parcial

SINA

Ortesis de suspensión
compresión medio



Tallas:
60/65-130/135, Copa: Universal
Composición:
98 % Poliamida, 2 % Elastán

45007 blanco 45006 rosa nude 45008 negro

Características | Beneficios

- **Tecnología de punto circular sin costuras**
Favorece el proceso de cicatrización sin irritar la piel.
- **Compresión Nivel Medio**
Asegura y da soporte a la zona mamaria mediante una compresión nivel medio.
- **Compresión circular sin costuras**
Estabiliza la zona mediante una compresión homogénea sobre la zona mamaria.
- **Proceso de pre-lavado con tratamiento anti-bacteriano**
Apto para uso en un entorno clínico
- **Copas con Bolsillos sin costuras integrados**
Para una sujeción segura de la prótesis post-operatorio o parcial

SARAH

Ortesis de suspensión
Alto Contenido Algodón
compresión medio



0778 blanco 0779 negro

Tallas:
XS (60/65); S (70/75); M (80/85); L (90/95);
XL (100/105); 2XL (110/115)
Cup: A/B, C/D, E/F
Filas de corchetes:
4 filas: XS(A/B,C/D); S(A/B); M (A/B)
5 filas: XS(E/F); S(C/D, E/F), M(C/D, E/F);
L(A/B, C/D); XL(A/B, C/D); 2XL(A/B, C/D)
6 filas: L (E/F); XL (E/F)
7 filas: 2XL (E/F)

Composición:
90 % Cotton, 10 % Elastane

Características | Beneficios

- **Compresión media**
Estabiliza la mama y la zona quirúrgica mediante una compresión media en todo el perímetro torácico
- **Copas moldeadas y costuras planas**
Respetuoso con la piel al reducir la irritación cutánea
- **Doble capa de tejido en la parte frontal sobre las mamas**
Soporte adicional y mayor comodidad
- **Alto contenido de algodón**
Muy suave gracias a la elevada proporción de fibras naturales, lo que hace que la prenda sea especialmente agradable para la piel sensible. Además, el algodón absorbe la humedad (sudor)
- **Panel horizontal de velcro en la espalda**
Permite fijar el cinturón de compresión a la espalda para evitar cualquier tipo de desplazamiento

THERAPORT

Especial Radioterapia
Alto Contenido Algodón
compresión medio



2161
blanco

Tallas:

S: 65-75 A; 65-70 B; 65 C;
M: 80-90 A; 75-85 B; 70-80 C; 65-75 D; 65-70 E; 65 F
L: 95-105 A; 90-100 B; 85-95 C; 80-90 D; 75-85 E;
70-80F; 65-75 G, H
XL: 110-120 A; 105-115 B; 100-110 C; 95-105 D;
90-100 E; 85-95 F; 80-90 G; 80-85 H
2XL: 125-130 A; 120-130 B; 115-125 C; 110-120 D;
105-115 E; 100-110 F; 95-105 G; 90-100 H

Composición:

81% Algodón, 12% Poliamida, 7% Elastán

Características | Beneficios

- **Compresión nivel medio**
Estabiliza la mama y la zona quirúrgica mediante una compresión nivel medio en todo el perímetro torácico
- **Sujetador de algodón suave con cierre frontal de gancho y bucle**
Fácil de abrir y cerrar, especialmente para personas con alteraciones sensoriales (neuropatía) en los dedos. También es una prenda ideal para llevar durante el tratamiento de Radioterapia dado que no incluye piezas metálicas
- **Tecnología de punto circular sin costuras**
Suave y respetuoso con la piel favoreciendo el drenaje linfático en todo el perímetro torácico
- **Inserciones especiales en los laterales de color gris**
Permite recortar un orificio en esta zona para acomodar los tubos de drenaje del paciente
- **Tirantes y banda bajo busto anchos**
Alto nivel de confort, alivia los hombros evitando hundimiento del tirante sobre el hombro favoreciendo el drenaje linfático
- **Copas con Bolsillos integrados**
Para mantener de forma segura la prótesis de mama, parcial o prótesis temporal Priform

CINTURÓN DE COMPRESIÓN



Tallas:

65-125

Composición:

50% Poliamida, 21 % Elastán,
18% Poliéster, 11% Algodón



0776N
blanco



45043
rosa nude



0789N
negro

Características | Beneficios

- **Máxima seguridad**
El cinturón evita desplazamiento del implante durante el proceso de cicatrización
Mantiene el pecho operado en su sitio
- **Fijación segura mediante la pestaña de Velcro central**
Se puede unir de forma segura a los sujetadores de compresión de la línea de productos de CuraSupport Compresión
- **Tejido elástico con cierre central de velcro**
Posibilidad de ajuste individual

CINTURÓN DE COMPRESIÓN ANATÓMICO



Tallas:

65-125

Composición:

50% Poliamida, 21 % Elastán,
18% Poliéster, 11% Algodón



45044
blanco



45046
rosa nude



45045
negro

Características | Beneficios

- **Máxima seguridad**
El cinturón evita desplazamiento del implante durante el proceso de cicatrización
Mantiene el pecho operado en su sitio
- **Ajuste ergonómico optimizado**
Ajuste ideal, especialmente en la zona axilar ofreciendo mayor comodidad
- **Fijación segura mediante la pestaña de Velcro central**
Se puede unir de forma segura a los sujetadores de compresión de la línea de productos de CuraSupport Compresión
- **Tejido elástico con cierre central de velcro**
Posibilidad de ajuste individual

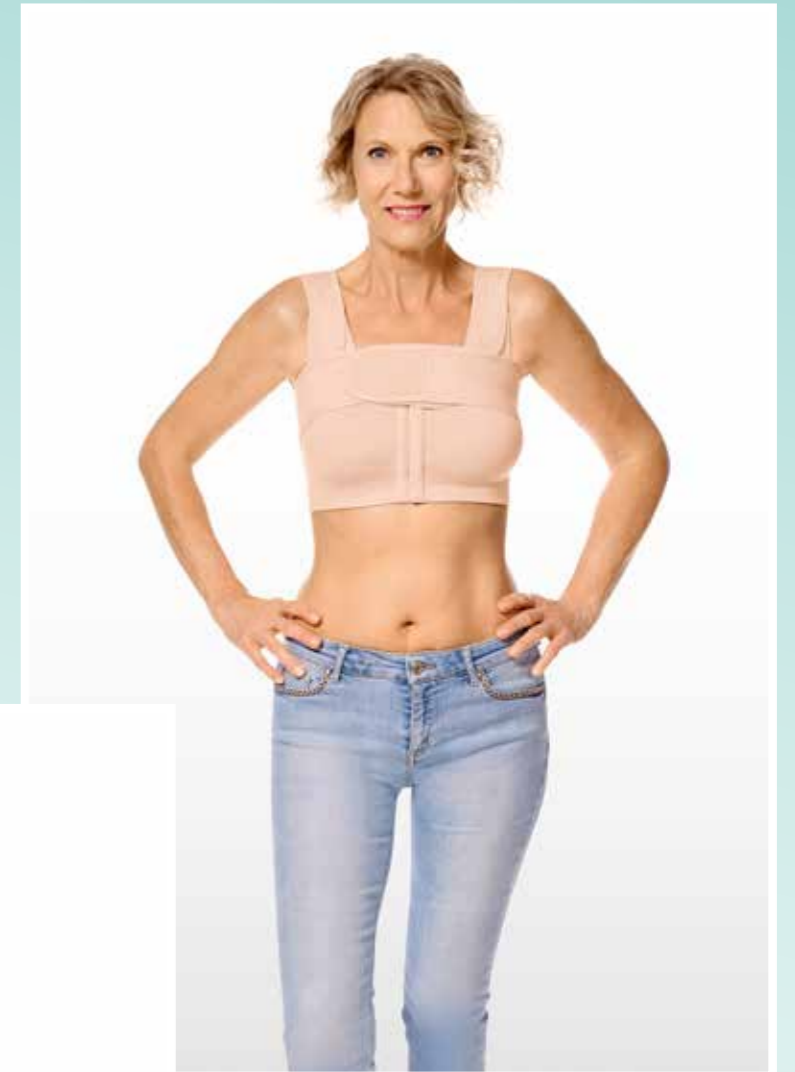



Tras la fase de cicatrización,
aproximadamente de 2 semanas
a 2 años después de la cirugía

- CuraScar Prendas
- CuraScar Siliconas
- Soft Cleanser

CUIDADO DE LAS CICATRICES TRAS CIRUGÍA MAMARIA

Toda intervención quirúrgica deja heridas y, por tanto, huellas en la piel. En algunos casos puede ser necesaria una terapia de cicatrización específica para mejorar el aspecto y la textura de las cicatrices. El enfoque de la terapia de cicatrización adecuada dependerá de la herida y de la propia cicatriz en sí.

Si el proceso de cicatrización regenerativa se ve alterado, pueden producirse extremos patológicos en la herida.

El resultado de la terapia de cicatrización depende de varios factores, como el tamaño y el tipo de cicatriz, así como las condiciones individuales de la cicatriz.

En todos los ámbitos de la cirugía plástica (por ejemplo, la cirugía reconstructiva), las cicatrices pueden tratarse después de que la herida está completamente cerrada, siempre y cuando esté indicada.

Existen diferentes opciones de tratamiento dentro de la terapia de cicatrización:¹

- Terapia de compresión
- Terapia de silicona
- Fisioterapia y terapia ocupacional
- Cremas y productos para el cuidado de las cicatrices
- Opciones invasivas como la crioterapia, terapia con láser, inyecciones, "microneedling" o diversos enfoques quirúrgicos

Desafortunadamente, las cicatrices no pueden hacerse invisibles. Sin embargo, las posibilidades mencionadas arriba existen, para mejorar su aspecto y función. Con el fin de conseguir los mejores resultados, es importante comenzar la terapia cuanto antes. De este modo, se puede optimizar al máximo el periodo activo de la cicatrización. La terapia y las opciones de tratamiento adecuadas siempre serán bajo criterio médico. Incluso en el caso de cicatrices „antiguas" pero aún activas, se pueden conseguir buenos resultados con productos de compresión y silicona.

1 cf. *S2k-Leitlinie Therapie pathologischer Narben (hypertrophe Narben und Keloide) AWMF-Register-Nr.: 013-030, 2020 ICD-10 Code: L91.0



Los beneficios para el paciente son:

- Protección del delicado tejido cicatricial
- Reducción significativa del picor
- Alivio del dolor
- Mejora del aspecto de la cicatriz
- Efecto psicológicamente beneficioso
- Maduración más rápida de la cicatriz

AMOENA

CUIDADO DE LAS CICATRICES

Los productos de Amoena CuraScar Prendas y CuraScar Siliconas conforman una terapia ideal para las mujeres tras una reconstrucción mamaria con tejido autólogo.

Al utilizar una prenda de compresión, se reduce considerablemente el riesgo de que se produzcan cicatrices excesivas en las zonas quirúrgicas. La compresión se considera un enfoque conservador.

Utilizadas al inicio del tratamiento, las prendas CuraScar pueden favorecer la cicatrización de la herida y ayudar a estabilizar la zona quirúrgica. Hemos desarrollado CuraScar Prendas para que las usuarias puedan recibir sus cuidados según los protocolos establecidos durante esta fase.

Terapia con silicona:

- Tiene un efecto positivo sobre el tejido cicatricial (reducción del grosor y el enrojecimiento de la cicatriz, ablandamiento de la cicatriz)
- Las siliconas crean un ambiente húmedo sobre la piel, por lo que no la resecan

Terapia de Compresión:

- Tratamiento no invasivo
- Ejerce una presión uniforme y plana sobre la zona de la cicatriz contrarrestando la formación excesiva de tejido conectivo
- La reducción del flujo sanguíneo disminuye el blanqueamiento de la cicatriz
- Control del edema local

Consejo:

La compresión, en combinación con un parche de silicona, se considera el estándar de oro en la terapia de cicatrización. Por ello, recomendamos combinar CuraScar Silicona con un producto de la gama CuraScar Prendas según indicación y zona de aplicación.

FAJA ABDOMINAL

Compresión zona abdominal



45004
nude



45005
negro

Tallas:

S/M-2XL/3XL

Composición:

Nude: 59% Poliamida, 31% Elastán, 8% Algodón, 2% Poliéster
Negro: 33% Poliamida, 31% Elastán, 29% Poliéster, 7% Algodón

Características | Beneficios

- **Compresión con efecto terapéutico en la zona del abdomen**
Puede ayudar al proceso de cicatrización de las heridas, hasta lograr la consolidación de la zona quirúrgica
- **Tres bandas independientes de cierre (altura: 24 cm)**
Permite una fácil apertura y cierre proporcionando el ajuste perfecto sobre el cuerpo del paciente
- **Material transpirable respetuoso con la piel**
Alto nivel de comodidad y mayor aceptación entre los pacientes

CURASCAR

PRENDAS Y SILICONAS

BERMUDA

Pantalón de Compresión



45002
nude



45003
negro

Tallas:

XS-2XL

Composición:

56% Poliamida, 42% Elastán, 2% Algodón

Características | Beneficios

- **Compresión con efecto terapéutico eficaz en la zona del abdomen y las piernas**
Contribuye a mejorar el proceso de cicatrización y estabilización de la zona quirúrgica
- **Innovadora tecnología de confección sin costuras**
Confección mediante tecnología de ultrasonido y cintura entrelazada. Ausencia de costuras molestas que oprimen, favorece la cicatrización de la piel sin irritación adicional
- **Tejido inalterable que se puede recortar**
Permite recortar un orificio para dar salida a los tubos de drenaje
- **Tejido transpirable respetuoso con la piel**
Alto nivel de comodidad y mayor aceptación por parte de las pacientes
- **Ajuste mediante cremalleras laterales**
Fácil de poner y quitar

PANTY

Pantalón corte de compresión



45000
nude



45001
negro

Tallas:

XS-2XL

Composición:

56% Poliamida, 42% Elastán, 2% Algodón

Características | Beneficios

- **Compresión con efecto terapéutico eficaz en la zona del abdomen y las piernas**
Contribuye a mejorar el proceso de cicatrización y estabilización de la zona quirúrgica
- **Innovadora tecnología de confección sin costuras**
Confección mediante tecnología de ultrasonido y cintura entrelazada. Ausencia de costuras molestas que oprimen, favorece la cicatrización de la piel sin irritación adicional
- **Tejido inalterable que se puede recortar**
Permite recortar un orificio para dar salida a los tubos de drenaje
- **Tejido transpirable respetuoso con la piel**
Alto nivel de comodidad y mayor aceptación por parte de las pacientes
- **Ajuste mediante cremalleras laterales**
Fácil de poner y quitar

Las prendas CuraScar destacan:

- Certificado Oeko-Tex para materiales libres de sustancias nocivas
- Libre de látex
- Presión efectiva (20-23 mmHg), médicamente probada para una influencia positiva en la cicatrización

TIRA RECTANGULAR



Medidas:

260 x 35 mm
Referencia/Unidades envase: 010/1 unidad
Referencia/Unidades envase: 010/4 unidades

Composición del material::

Polidimetilsiloxano, poliuretano, cubierta protectora: polietileno

Características | Beneficios

- **Parche de silicona largo y estrecho**
Ideal para cubrir completamente las zonas de menor dimensión

RECTÁNGULO

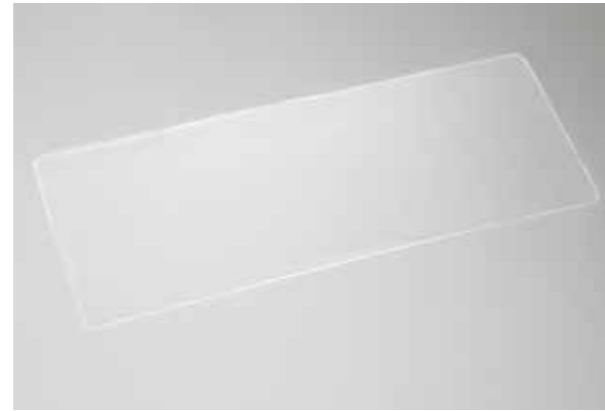

Medidas:

260 x 100 mm
Referencia/Unidades envase: 011/2 unidades

Composición del material::

Polidimetilsiloxano, poliuretano, cubierta protectora: polietileno

Características | Beneficios

- **Parche de silicona de gran tamaño**
Ideal para cubrir completamente las zonas de mayor dimensión

CÍRCULO DE MAMILA



Medidas:

Ø interior: 20 mm
Ø exterior: 75 mm
Referencia/Unidades envase: 012/2 unidades

Composición del material::

Polidimetilsiloxano, poliuretano, cubierta protectora: polietileno

Características | Beneficios

- **Parche de silicona para las cicatrices en la zona de la mama (pezones)**
Ajuste ideal para cubrir la zona del pecho

ANCLA



Medidas:

230 x 145 mm
Referencia/Unidades envase: 013/2 unidades

Composición del material::

Polidimetilsiloxano, poliuretano, cubierta protectora: polietileno

Características | Beneficios

- **Parche de silicona para las cicatrices alrededor de la mama**
Ajuste ideal para cubrir la zona de la mama (por ejemplo, tras una mastopexia)

Nota importante:

- **Silicona transpirable y elástica**
Permeable al oxígeno pero no a la humedad, se adapta perfectamente a los contornos del cuerpo
- **Autoadhesivos y recortables**
Fácil de manejar, adaptable individualmente
- **Reutilizable**
Fácil de limpiar



Consejos para el cuidado de los parches de silicona:

- Los parches de silicona se pueden recortar fácilmente para personalizarlo a las necesidades de cada persona
- Suelen llevarse debajo de una prenda de compresión
- Se presentan con una cobertura protectora con el fin de guardar el parche después de limpiarla.



VIDEO
TUTORIAL



RECUPERACIÓN

OPCIONES CIRUGÍA SECUNDARIA

- Reconstrucción con implantes
- Reconstrucción con tejido autólogo

COMFORT CARE

Prendas de continuación tras el tratamiento primario o tras la fase post-operatoria

- CuraSupport Comfort
- Prótesis de mama y parciales

AMOENA COMFORT CARE

Después de la cirugía de mama, es aconsejable llevar un sujetador de tejidos suaves y cómodos durante los primeros meses. Es especialmente agradable si el sujetador no tiene aros y puede abrirse y cerrarse por delante. Probablemente, la movilidad esté limitada durante los primeros meses.

Tras la fase de cicatrización, la piel y las cicatrices pueden seguir estando muy sensibles. En este caso, aun no será posible realizar el cambio de una prenda de compresión post-operatoria a un sujetador de lencería especial para prótesis de mama



Las prendas de la línea Amoena Comfort destacan por incorporar:

- Tejidos respetuosos con la piel
- Cierre frontal y los tirantes anchos para garantizar la máxima comodidad
- Bolsillos integrados en las copas para mantener la prótesis de mama o parcial en su sitio

FLEUR

Sujetador Suave, Cierre Frontal



Tallas:

XS (60/65); S (70/75); M (80/85); L (90/95); XL (100/105); 2XL (110/115)

Copas: A/B, C/D, E/F

Corchetes:

4 filas: XS(A/B;C/D); S(A/B); M (A/B)

5 filas: XS(E/F); S(C/D, E/F); M(C/D, E/F);

L(A/B, C/D); XL(A/B, C/D); 2XL(A/B, C/D)

6 filas: L (E/F); XL (E/F)

7 filas: 2XL (E/F)

Composición:

90 % Algodón, 10 % Elastano

Características | Beneficios

- **Sujetador suave de algodón**
Alto porcentaje de fibras naturales, por lo que es especialmente agradable sobre la piel sensible. Además, el algodón absorbe la humedad (sudor)
- **Tirantes acolchados**
Alto nivel de confort, alivio de los hombros, disminuye la presión sobre el cuerpo favoreciendo el drenaje linfático.
- **Tirantes anchos, elásticos y ajustables**
Posibilidad de adaptar la prenda a las necesidades de la usuaria



44672
blanco

44671
arena

HANNAH

Sujetador Suave, Cierre Frontal



Tallas:

XS (60/65); S (70/75); M (80/85); L (90/95); XL (100/105);

Copas: A/B; C/D

Corchetes:

4 filas: XS(A/B); S(A/B); M(A/B); XS(C/D)

5 filas: L(A/B); XL(A/B); S(C/D); M(C/D); L(C/D); XL(C/D)

Composición:

85 % Cotton, 15 % Elastane

Características | Beneficios

- **Sujetador cómodo con alto contenido en algodón**
Suave gracias a su alto contenido en fibras naturales, por lo que es especialmente respetuoso con la piel sensible. Además, el algodón absorbe la humedad (sudor)
- **Escote de encaje**
Aporta un aspecto femenino y elegante
- **Posibilidad de acomodar los tubos de drenaje**
Permite fijar el bolsillo de drenaje mediante "gancho y bucle" para acomodar el drenaje



2160
blanco

EMILIA

Sujetador Suave, Cierre Frontal



Tallas:

70/75-120/125; Copas Universales

Composición:

69 % Algodón, 25 % Poliamida, 6 % Elastano

Características | Beneficios

- **Sujetador de algodón suave**
Alto porcentaje de fibras naturales, por lo que es especialmente agradable para pieles sensibles, el algodón absorbe la humedad (sudor)
- **Tecnología de punto circular sin costuras**
Ausencia de costuras molestas, por lo que es especialmente agradable para la piel
- **Zona estructurada en los laterales y debajo del pecho**
Favorece la ventilación, ideal para las fluctuaciones de temperatura



45013
blanco

45012
maquillaje

45014
negro

FRANCES

Sujetador Suave, Cierre Frontal



Tallas:

XS (60/65); S (70/75);
M (80/85); L (90/95);
XL (100/105); 2XL (110/115)
Copas: A/B; C/D; E/F
Filas de corchetes:
4 filas: XS (A/B;C/D); S (A/B); M (A/B)
5 filas: XS(E/F); S(C/D, E/F), M(C/D, E/F);
L(A/B, C/D); XL(A/B, C/D); 2XL(A/B, C/D)
6 filas: L (E/F); XL (E/F)
7 filas: 2XL (E/F)

Composición:

90 % Algodón, 10 % Elastano

Características | Beneficios

- **Alto contenido en algodón**
Muy suave gracias a su alto contenido en fibras naturales. para pieles sensibles, el algodón absorbe la humedad (sudor)



2128
blanco



2128
arena



2128
negro

SANDRA

Sujetador Suave, Cierre Frontal



Tallas:

S (70 A); M (75 A/B); L (80 B); XL (85 B/C);
2XL (90 B/C); 3XL (95 C);
4XL (100 C/D)
Filas de corchetes:
5 filas: S; M
6 filas: L
7 filas: XL; 2XL
8 filas: 3XL; 4XL

Composición:

50 % Poliamida, 45 % Algodón, 5 % Elastano

Características | Beneficios

- **Sujetador cómodo con encaje elástico**
Aspecto femenino y elegante
- **Incluye algodón para rellenar las copas de los bolsillos**
Ajuste inicial para déficits de volumen



0622
blanco

CLARA

Sujetador Suave, Cierre Frontal



44743
maquillaje

Tallas:

S, M, L, XL, 2XL
Filas de corchetes:
5 filas: S, M
6 filas: L, XL
7 filas: 2XL

Composición:

50% Viscosa (fibras de bambú), 26% Poliamida, 21% Algodón
3% Elastano

Características | Beneficios

- **Tirantes acolchados**
Alto nivel de confort, alivio de los hombros al disminuir la presión sobre el cuerpo favoreciendo el drenaje linfático.
- **Tecnología de punto circular sin costuras**
Sin costuras molestas, por lo que es especialmente agradable para la piel

MICHELLE



2105
blanco

Tallas:

XS (32/34); S (36/38); M (40/42); L (44/46); XL (48/50); 2XL (52/54)

Composición:

85 % Algodón, 15 % Elastano

Características | Beneficios

- **Camiseta de rizo con banda ancha**
Muy favorecedora además de aportar un alto nivel de comodidad, permite acomodar el bolsillo de drenaje se puede
- **Alto contenido en algodón**
Muy suave gracias a su alto porcentaje de fibras naturales, especialmente para pieles sensibles, el algodón absorbe la humedad (sudor)
- **Cuello elástico y extensible**
Alto nivel de comodidad y fácil de poner
- **Posibilidad de acoplar un bolsillo de drenaje**
Permite acomodar los tubos de drenaje

CURASUPPORT ACCESSORIES

BOLSILLO DE DRENAJE REMOVIBLE



Tallas:

S (ca. 15x18 cm)
L (ca. 20x20 cm)

Composición:

95% algodón, 5% elastán

Características:

- Se adhiere mediante velcro para fijarlo a la prenda
- Formato y tamaño estándar adecuados para diferentes sistemas de drenaje



2107
blanco

PRIFORM



Tallas:

1/2, 3/4, 5/6, 7/8, 9/10, 11/12, 13/14

Composición:

Frontal: 86 % Poliamida, 14 % Elastano
Interior: 100 % Algodón

Características:

- Prótesis temporal de tejido extra suave para utilizar inmediatamente tras la cirugía, relleno ligero de microfibra que permite un ajuste individual del volumen
- Algodón suave en la parte posterior aporta una sensación cómoda



216
nude

amoena

Aportando Confianza

LIBRO BLANCO

GUÍA MÉDICA INFORMATIVA



MEDICAL
WHITE PAPER

amoena







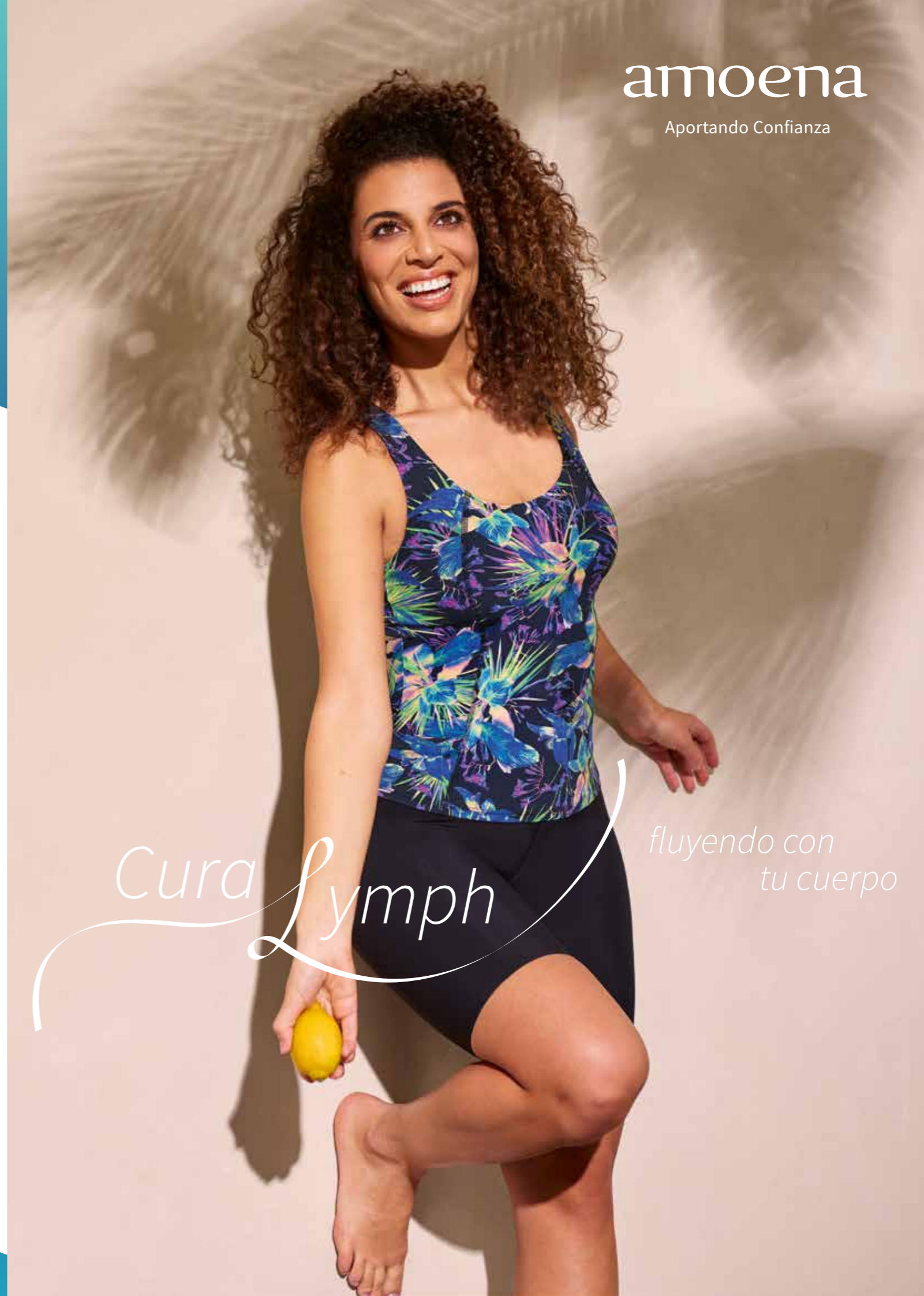

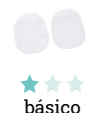

Aportando Confianza

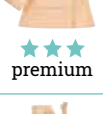









Cura Lymph

*fluyendo con
tu cuerpo*

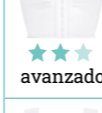







ÍNDICE CUIDADO POST-OPERATORIO

| Imágen Categoría | Nombre del producto | Referencia Color | Segmento | Necesidades Médicas/Características | | | | | | | | | | Tallas | p. | |
|--|--|---|------------------------|---------------------------------------|--------------------|-------|----------------|--|-------------------------------|----------------------------|--------------------------------------|---------------------------|---------------|--------|--|----------------------|
| | | | | Fácil de manejar - movilidad limitado | Fijación y soporte | Edema | Cierre Frontal | Tirantes anchos para aliviar los hombros | Tecnología Punto sin costuras | Preparado para uso clínico | Tecnología adhesiva/ costuras planas | Favorece la cicatrización | Sin bolsillos | | | Bolsillos integrados |
|  básico | Bolsillo Drenaje Removible | 2107 blanco | CuraSupport Confort | | | | | | | | | | | ✓ | S (aprox. 15x18 cm) L (aprox. 20x20 cm) | 41 |
|  avanzado | Cinturón Compresión Anatómico | 45044 blanco 45046 rosa nude 45045 negro | CuraSupport Compresión | | ✓ | | ✓ | | | | | | | | 65-125 | 30 |
|  avanzado | Ancla | 013 transparente | CuraScar Silicona | | | | | | | | | | ✓ | | Medidas: 230 x 145 mm | 36 |
|  premium | Faja Abdominal | 45004 nude 45005 negro | CuraScar Prendas | | ✓ | ✓ | ✓ | | | | | | ✓ | | S/M-2XL/3XL | 34 |
|  premium | Bermuda | 45002 nude 45003 negro | CuraScar Prendas | | ✓ | ✓ | ✓ | | | | ✓ | ✓ | | | XS-2XL | 35 |
|  básico | Clara Soft Bra Cierre Frontal | 44743 maquillaje | CuraSupport Confort | ✓ | | | ✓ | ✓ | ✓ | | | | ✓ | | S, M, L, XL, 2XL | 40 |
|  avanzado | Emilia Soft Bra Cierre Frontal | 45013 blanco 45012 maquillaje 45014 negro | CuraSupport Confort | ✓ | | | ✓ | | ✓ | | | | ✓ | | 70/75-120/125 Copas: Universal | 39 |
|  básico | Fleur Soft Bra Cierre Frontal | 44672 blanco 44671 arena | CuraSupport Confort | ✓ | | | ✓ | ✓ | | | | | ✓ | ✓ | 75-105 A, B, C, D, E | 39 |
|  básico | Frances Soft Bra Cierre Frontal | 2128 blanco 2128 arena 2128 negro | CuraSupport Confort | ✓ | | | ✓ | ✓ | | | | | ✓ | ✓ | XS, S, M, L, XL, 2XL Copas: A/B; C/D; E/F | 40 |
|  avanzado | Hannah Soft Bra Cierre Frontal | 2160 blanco | CuraSupport Confort | ✓ | | | ✓ | | | | | | ✓ | ✓ | XS, S, M, L, XL Copas: A/B; C/D | 39 |
|  avanzado | Cinturón de Compresión | 0776N blanco 0789N negro | CuraSupport Compresión | | ✓ | | ✓ | | | | | | | | 65-125 | 30 |

| Imágen Categoría | Nombre del producto | Referencia Color | Segmento | Necesidades Médicas/Características | | | | | | | | | | Tallas | p. | |
|---|--|--|------------------------|---------------------------------------|--------------------|-------|----------------|--|-------------------------------|----------------------------|--------------------------------------|---------------------------|---------------|--------|--|----------------------|
| | | | | Fácil de manejar - movilidad limitado | Fijación y soporte | Edema | Cierre Frontal | Tirantes anchos para aliviar los hombros | Tecnología Punto sin costuras | Preparado para uso clínico | Tecnología adhesiva/ costuras planas | Favorece la cicatrización | Sin bolsillos | | | Bolsillos integrados |
|  premium | Leyla Post-Op BH | 44605 blanco 44604 rosa nude 44606 negro | CuraSupport Compresión | ✓ | ✓ | ✓ | ✓ | ✓ | ✓ | ✓ | ✓ | ✓ | ✓ | ✓ | 60/65-130/135 Copas: Universal | 28 |
|  avanzado | Liane Top | 44812 arena/arena claro | CuraLymph Confort | ✓ | | | | ✓ | | | | | | | S, M, L, XL, 2XL, 3XL | 18 |
|  premium | Linda Soft Bra | 44811 arena | CuraLymph Confort | | | | | ✓ | ✓ | | | ✓ | | | S, M, L, XL, 2XL, 3XL | 18 |
|  avanzado | Lymph Flow Long SB FC | 44813 blanco 44815 negro | CuraLymph Compresión | ✓ | | | ✓ | ✓ | ✓ | ✓ | | | | | S, M, L, XL, 2XL | 12 |
|  premium | Lymph Flow SB FC | 44814 blanco 44816 negro | CuraLymph Compresión | ✓ | | | ✓ | ✓ | ✓ | | | ✓ | | | S, M, L, XL, 2XL, 3XL | 14 |
|  básico | Lymph Flow Almohadilla de Presión | 020 transparente | CuraLymph Compresión | ✓ | | | ✓ | | | | | | | | talla única - 100x110 mm | 16 |
|  avanzado | Círculo Mamila | 012 transparente | CuraScar Silicona | | | | | | | | | | ✓ | | Medidas: Ø innen: 20 mm Ø außen: 75 mm | 36 |
|  avanzado | Michelle | 2105 blanco | CuraSupport Confort | ✓ | | | | ✓ | | | | | | | XS, S, M, L, XL, 2XL | 41 |
|  premium | Pamela Post-Op Bra | 45010 blanco 45009 rosa nude 45011 negro | CuraSupport Compresión | ✓ | ✓ | ✓ | ✓ | ✓ | ✓ | ✓ | ✓ | ✓ | ✓ | ✓ | 60/65-130/135 Copas: Universal | 29 |
|  premium | Panty | 45000 nude 45001 negro | CuraScar Prendas | | ✓ | ✓ | ✓ | | | | | | ✓ | ✓ | XS-2XL | 35 |

ÍNDICE CUIDADO POST-OPERATORIO

| Imágen Categoría | Nombre del producto | Referencia Color | Segmento | Necesidades Médicas/Características | | | | | | | | | | Tallas | p. | |
|--|--|---|---------------------------|--|--------------------|-------|----------------|---|----------------------------------|----------------------------|---|---------------------------|---------------|--------|---|----------------------|
| | | | | Fácil de manejar - movilidad limitado | Fijación y soporte | Edema | Cierre Frontal | Tirantes anchos para aliviar los hombros | Tecnología Punto sin costuras | Preparado para uso clínico | Tecnología adhesiva/ costuras planas | Favorece la cicatrización | Sin bolsillos | | | Bolsillos integrados |
|  premium | Priform | 216 nude | CuraSupport Confort | | | | | | | | | | | ✓ | 1/2, 3/4, 5/6, 7/8, 9/10, 11/12, 13/14 | 41 |
|  básico | Sandra Soft Bra | 0622 blanco | CuraSupport Confort | ✓ | | | ✓ | | | | | | | ✓ | S, M, L, XL, 2XL | 40 |
|  avanzado | Sarah Post-Op Bra | 0778 blanco 0779 negro | CuraSupport Compresión | ✓ | ✓ | ✓ | ✓ | ✓ | | | | ✓ | ✓ | ✓ | 75-105 A, B, C, D, E | 29 |
|  premium | Sina Post-Op Bra | 45007 blanco 45006 rosa nude 45008 negro | CuraSupport Compresión | ✓ | ✓ | ✓ | ✓ | ✓ | ✓ | ✓ | | ✓ | ✓ | | 60/65-130/135 Copas: Universal | 29 |
|  avanzado | Rectán- gulo | 011 trans- parente | CuraScar Silicona | | | | | | | | | ✓ | | | Medidas: 260 x 100 mm | 36 |
|  avanzado | Tira Rectan- gular | 010 trans- parente | CuraScar Silicona | | | | | | | | | ✓ | | | Medidas: 260 x 35 mm | 36 |
|  avanzado | Theraport Especial Radio- terapia | 2161 blanco | CuraSupport Compresión | ✓ | ✓ | ✓ | ✓ | ✓ | ✓ | | | ✓ | | ✓ | S, M, L, XL, 2XL | 30 |

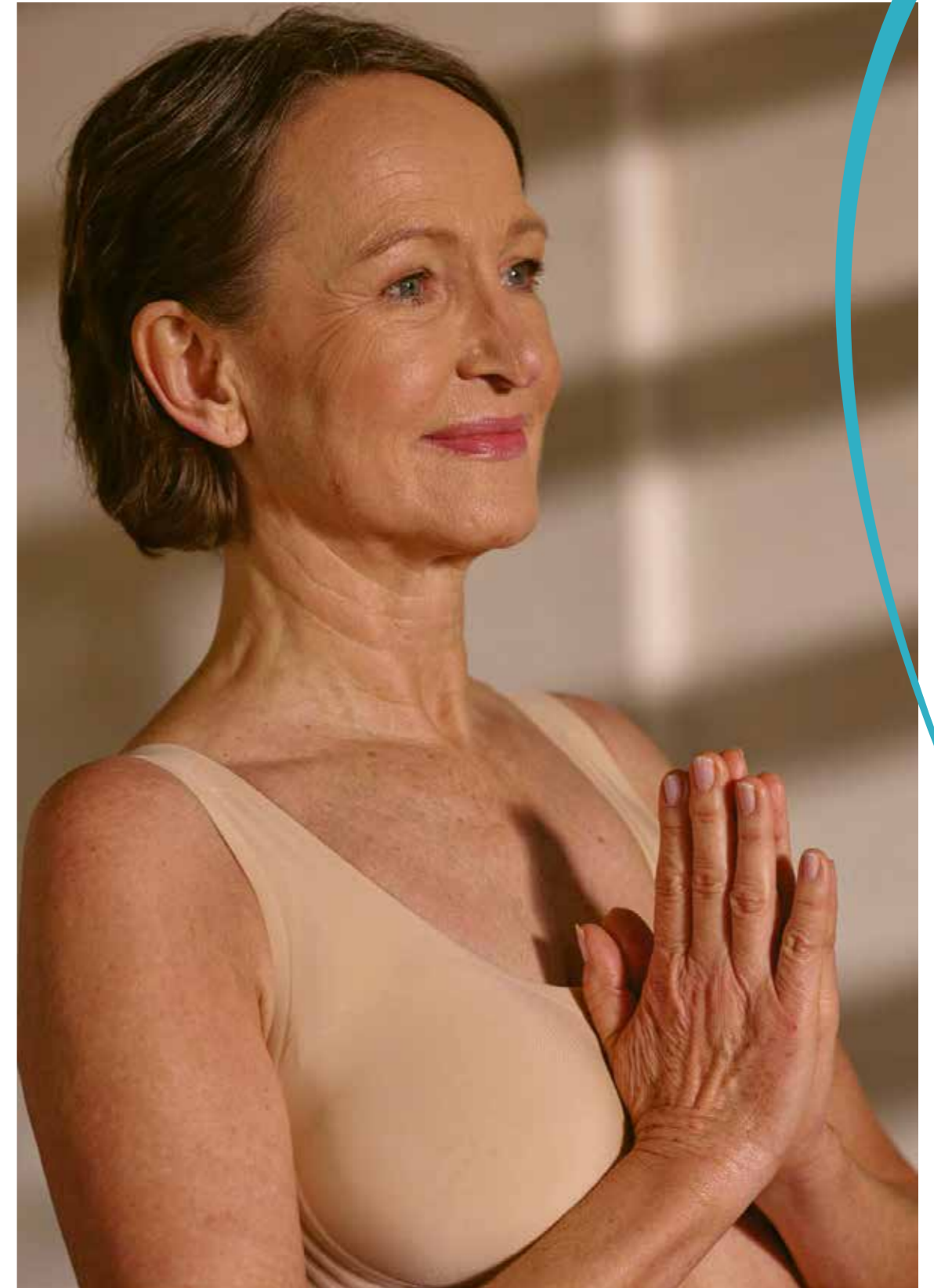

Karin – Modelo superviviente de cáncer de mama

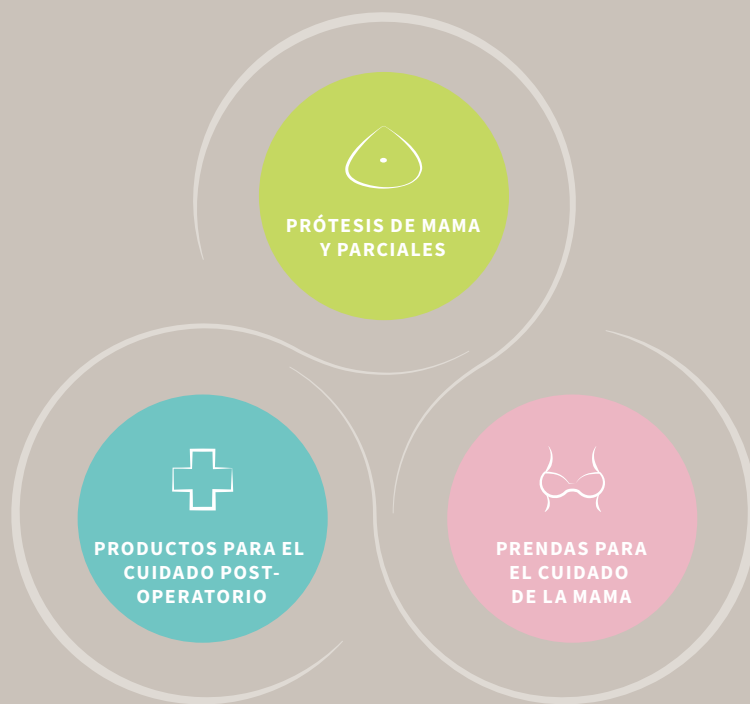

LA SOLUCIÓN AMOENA

amoena

Aportando Confianza

Amoena España S.L.U.

Avenida de Europa 14
28108 Alcobendas, Madrid
www.amoena.es
atencionalcliente@amoena.com
Telf.: 916 797 130

CE Prótesis de mama y parciales, prendas para el cuidado post-opertorio, parches de silicona, sujetadores mastectomía con bolsillos y trajes de baño con bolsillos en las copas. Amoena es una empresa con Certificación ISO 9001 / 13485 / 14001.

 Amoena es una marca registrada de Amoena Medizin-Orthopädie-Technik GmbH.
2022 Todos los derechos reservados Amoena Medizin-Orthopädie-Technik GmbH, 83064 Raubling, Alemania